

Nombre cliente: Salvados	Tipo de muestra: vegetal
Fecha de entrega: 13-11-2013	Contenido humedad:
Muestra: Moby Dick	Peso seco:
Fecha de análisis: 15-11-2013	N.I laboratorio: VL2013203

RATIO THC/CBD

PERFIL CANNABINOIDES

THC	CBD	THC	CBD	CBN	CBC	CBG
1	0.00	12.92%	0.03%	N.F.	0.16%	1.27%

RT: 5.00 - 9.00 SM: 7B

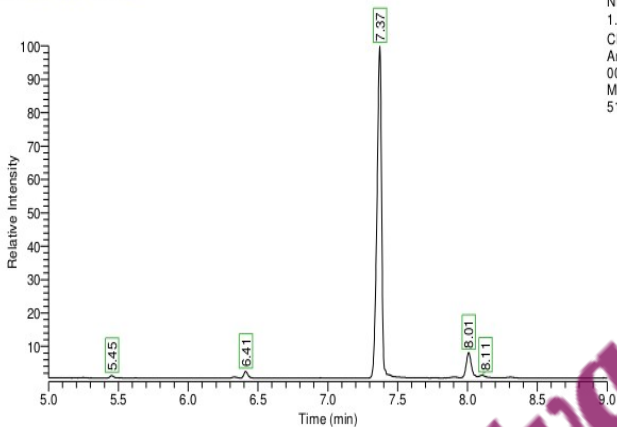

Perfil cannabinoides

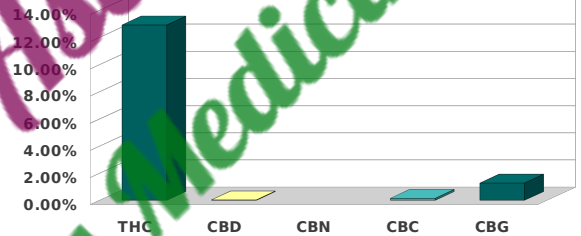

CARACTERISTICAS PRINCIPALES

* El Delta-9-tetrahydrocannabinol (THC) está presente principalmente en variedades recreativas y es responsable de los efectos psicoactivos, estimulantes y eufóricos del Cannabis. Por lo general, una concentración en las sumidades floridas inferior al 5% se considera baja, entre el 5% y el 15% se considera media y alta si es superior al 15%.

* El Cannabidiol (CBD) es el cannabinoide principal de las variedades de uso industrial que suelen tener como máximo un 5% de CBD y menos del 0,2% de THC. Por sí solo no es psicoactivo y es reconocido por sus propiedades medicinales. El CBD tiende a atenuar los efectos psicoactivos del delta9-THC.

* El Cannabinol (CBN) se produce por oxidación del delta9-THC, siendo su producto de degradación, por lo que no está producido directamente por la planta. Es unas 10 veces menos psicoactivo que el delta9-THC. Una alta concentración significa que las sumidades floridas fueron mal conservadas o que son muy viejas.

* El Cannabigerol (CBG) es el primer cannabinoide producido por la planta y el precursor químico del THC y CBD. El CBG no es psicoactivo.

* El Cannabichromene (CBC) procede de la transformación enzimática del CBG. Las glándulas sésiles (tricomas sin pecíolo) y las plantas jóvenes contienen mayor cantidad de CBC.

Prohibida la reproducción total o parcial de este documento sin el permiso de la Fundación CANNA

Los resultados se limitan a la muestra analizada no siendo de aplicación a todo el lote o a la variedad.